domus

rivista mensile

Direzione Gio Ponti

Redazione Lisa Licitra Ponti
Enrichetta Ritter
Mario Tedeschi

Editore Gianni Mazzocchi

360 *novembre*

MART • FONDO LUCIANO BALDESSARI • 091

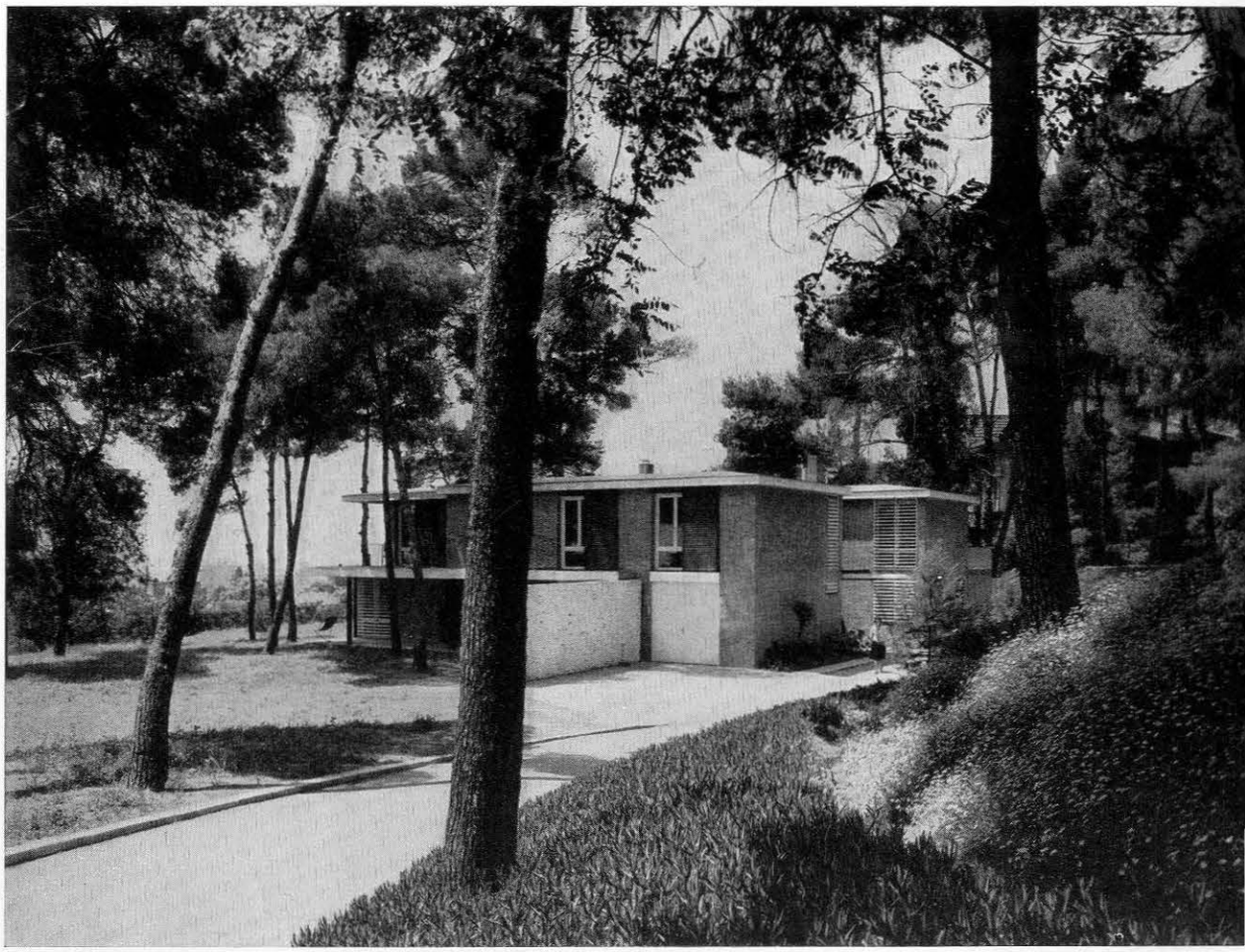

F. Correa, A. Milà arch.tti: Casa in un parco a Esplugas, Barcellona.

A S. Siro, Milano	1	A. Mangiarotti, B. Morassutti, arch.tti.
La casa di Craig Ellwood per " Arts and Architecture "	3	Craig Ellwood arch.
Casa per vacanze, a Cadaques	15	F. Correa, A. Milà, arch.tti.
Una casa in un parco, a Esplugas, Barcellona	21	F. Correa, A. Milà, arch.tti.
A Milano, interno di un attico a volta	29	Victor Lattuada e Alberto De Matteis, arch.tti.
Valori semantici degli "elementi di architettura" e dei "caratteri distributivi"	33	Gillo Dorfles
Pani sardi da festa	35	alla IV mostra dell'artigianato a Sassari
Edizioni per gli architetti	40	recensioni.
Una scultura e la sua ombra	41	James Prestini
I colori di Eszter Haraszty	43	arredamento a New York
Tappeti italiani	44	Renata Bonfanti
Bronzi	46	Angelo Mangiarotti
In argento	49	Lino Sabattini
Un negozio-galleria	51	N. Shapira, G. Mochli, I. Blank, arch.tti
Un negozio di mobili a Chiavari	52	Benedetto Resio, arch.
Nuovi libri	53	recensioni
Notiziario delle antichità	54	rassegna

In copertina: **Leonardo Ricci: particolare di mosaico a "tessere„ irregolari ed in rilievo per la casa dell'architetto (vedi Domus n. 337) a Monterinaldi, Firenze.**

Fuori testo: Bando del Concorso Formica-Domus
Il bando del Concorso Vis Securit Domus 1959.

AVVERTIMENTO **Esistono società, imprese o ditte che comprendono nella loro denominazione la parola latina "DOMUS„. Tutte queste iniziative NON hanno alcun legame, alcun interesse in comune con la rivista DOMUS nè con la Società Editoriale DOMUS. Nessuna garanzia, nessun avallo morale o materiale viene pertanto dato**

Redazione Milano, via Monte di Pietà 15 - Tel. 864080

Amministrazione abbonamenti e pubblicità Editoriale Domus S.A.
Milano, via Monte di Pietà 15